



PERFIL DE EGRESO



El egresado de la Licenciatura en Enfermería es un profesional del área de la salud que identifica el proceso salud-enfermedad para valorar, diagnosticar, planificar, ejecutar y evaluar los problemas y riesgos de salud, que le permitan conferir un cuidado integral y holístico de manera dependiente o interdependiente con énfasis en el primer y segundo nivel de atención, basado en la ética profesional, desempeñándose en las funciones de otorgadora de cuidados, administradora e investigadora. Para lo anterior, desarrollará las competencias:

Procedimentales (aprender a hacer), cognitivas (aprender a conocer) y de valor (aprender a ser y convivir).

¿DÓNDE PUEDO TRABAJAR?

Existe un amplio mercado laboral como lo son las 266 unidades médicas con las que cuenta el Estado de Morelos, clínicas particulares y centros de salud; en instituciones en donde se requiere un especialista en enfermería.



DIRECTORIO



Dr. Gustavo Urquiza Beltrán
Rector de la Universidad Autónoma del Estado de Morelos.

Dra. Fabiola Álvarez Velasco
Secretaria General de la UAEM.

Dr. J. Mario Ordoñez Palacios
Secretario Académico de la UAEM.

Dr. Juan Manuel Rivas González
Director de la Escuela de Estudios Superiores del Jicarero.

Biól. José Ernesto Gaspar Domínguez
Secretario de docencia.

C.P Carmina Galis Millán
Secretaria de Extensión

Psic. Marilyn Viridiana Becerril Vences
Jefa de Carrera

Lic. Manuel Flores Valencia
Jefe de Servicio Social y Prácticas

L.A. Cristina Romero Estrada
Jefa de Servicios Escolares

¡Visítanos o ponte en contacto con nosotros!



Carretera Galena-Tequesquitengo
s/n Col. El Jicarero, Jojutla Morelos.



(734) 34 3 87 51
(777) 3 29 70 00 Ext. 7066, 3990



www.uaem.mx
<https://eesjicarerouaem.mx/>



UAEMJicarero



Escuela de Estudios Superiores del

Jicarero

U A E M

Licenciatura en Enfermería

UNIVERSIDAD AUTÓNOMA DEL ESTADO DE MORELOS

NUESTROS OBJETIVOS.

Formar profesionales libres, críticos y socialmente responsables, capaces de brindar atención en forma autónoma o multidisciplinaria con alto sentido ético, equidad, calidad y compromiso social, acorde con los avances científicos procurando el adecuado uso de recursos para contribuir a resolver problemas y satisfacer necesidades de salud de los distintos sectores y grupos poblacionales a través de acciones de prevención de enfermedades, promoción y educación para la salud.



MISIÓN

Llevar a cabo la formación de recursos humanos de excelencia académica, así como realizar investigación científica de alto nivel y mantener una estrecha vinculación con la sociedad.

VISIÓN

Ser la primera fuente de educación y formación profesional de la región sur de Morelos. Estamos comprometidos con la generación y desarrollo de las condiciones que ofrezcan a los alumnos en formación la experiencia de un camino transformador en el plano intelectual, social y cultural, encaminada a la mejora continua.

PLAN DE ESTUDIOS



El programa educativo en su estructura curricular está integrado por 4 ejes generales de la formación:

- Formación teórica-técnica.
- Formación para la generación y aplicación del conocimiento.
- Formación en contexto.
- Formación para el desarrollo humano



Tres ciclos: básico, profesional y especializado.

El programa se caracteriza por incluir en su desarrollo elementos de flexibilidad y aporta al alumno la posibilidad de avanzar académicamente de acuerdo con sus habilidades, destrezas y desempeño académico.

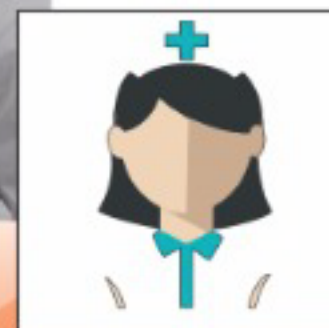

PERFIL DE INGRESO



Habilidades para resolver y abordar problemas por sí mismo, contar con valores éticos y morales, tener una actitud para aprender, desarrollar, innovar, y proponer soluciones a problemas, ser respetuoso, participativo y colaborativo.



Habilidades en comunicación verbal y escrita, razonamiento verbal, numérico y gráfico, de observación e indagación, de administración y organización de tiempo, asertividad y empatía, manejo del estrés, manejo de relaciones interpersonales y comprensión de textos en inglés.

Tener conocimientos en: cultura general, gramática, lectura y redacción, investigación documental, ciencias naturales, ciencias sociales, biología humana y matemáticas.

